



ACQUARIO DI CATTOLICA

UN MONDO DA PROTEGGERE



PROPOSTE
DIDATTICHE
2025-2026

costa
edutainment experience

SCUOLE SECONDARIE II°

Gentile Docente,
lo staff del Dipartimento Didattico Scientifico la **invita a leggere il presente catalogo**, convinto che possa essere, un **valido strumento per l'anno scolastico 2025-2026**.

Costa Edutainment ha scelto, inoltre, di **raccogliere la sfida che nel 2015 l'ONU ha lanciato a istituzioni**, imprese e cittadini per affrontare, **entro il 2030**, le **problematiche globali relative allo sviluppo economico e sociale**.

Impegnandosi su **7 di questi obiettivi (4,5,8,9,12,14,17)** attraverso azioni chiare e misurabili, in ambito educativo, ha deciso di **promuovere percorsi di educazione alla sostenibilità per le scuole (Obiettivo 4: istruzione di qualità)**, rendendo così

OBIETTIVI

PER LO SVILUPPO SOSTENIBILE

1 SCONFIDERE LA POVERTÀ

2 SCONFIDERE LA FAME

3 SALUTE E BENESSERE

4 ISTRUZIONE DI QUALITÀ

5 PARITÀ DI GENERE

6 ACQUA PULITA E SERVIZI IGIENICO-SANITARI

7 ENERGIA PULITA E ACCESSIBILE

8 LAVORO DIGNITOSO E CRESCITA ECONOMICA

9 IMPRESE, INNOVAZIONE E INFRASTRUTTURE

10 RIDURRE LE DISUGLIANZE

11 CITTÀ E COMUNITÀ SOSTENIBILI

12 CONSUMO E PRODUZIONE RESPONSABILI

13 LOTTARE CONTRO IL CAMBIAMENTO CLIMATICO

14 VITA SOTT'ACQUA

15 VITA SULLA TERRA

16 PACE, GIUSTIZIA E ISTITUZIONI SOLIDE

17 PARTNERSHIP PER GLI OBIETTIVI

OBIETTIVI PER LO SVILUPPO SOSTENIBILE

l'Acquario di Cattolica e le altre sue strutture, validi riferimenti per quei docenti che, in risposta alla legge 92 del 2019, cercano un supporto per organizzare al meglio le lezioni di Educazione Civica.

Se la cosa, la interessa, cerchi all'interno di questo strumento, le proposte evidenziate con il seguente simbolo:



Considerando l'apprendimento come un'esperienza importante per la Scuola, i compiti dell'Acquario diventeranno:

- **facilitare l'apprendimento**
- **motivare l'interesse**
- **motivare la capacità di argomentare e di ragionare**
- **facilitare lo sviluppo di attività trasversali**
- **insegnare ad imparare**
- **aiutare la crescita dell'autonomia e dell'identità.**

L'Acquario di Cattolica, **costituito da 4 percorsi Blu, Verde, Viola, Giallo e da IL MONDO DEI DINOSAURI**, ospita al suo interno **3000 esemplari di 400 specie diverse in 2.500.000 litri di acqua marina**, sarà una buona partenza per lo studio di vari organismi sia terrestri che marini.

Visite guidate e attività didattiche permetteranno di trascorrere **una giornata indimenticabile nel più grande Acquario dell'Adriatico!**

SOMMARIO

		DURATA	SUPPLEMEN-TO PER PERSONA	N. MAX ALUNNI PER ESPERTO
VISITE GUIDATE (ai supplementi va aggiunto l'ingresso all'Acquario)				
IL MARE VISTO DA VICINO		90 min	€ 4,00	30
LONTRE E CAIMANI		60 min	€ 4,00	1 classe
I RETTILI E I LORO PARENTI		60 min	€ 4,00	1 classe
INSETTI: AMICI O NEMICI?		60 min	€ 4,00	1 classe
APPROFONDIMENTI TEMATICI (ai supplementi va aggiunto l'ingresso all'Acquario)				
I PINGUINI DELLE AREE TEMPERATE		60 min	€ 4,00	30
ATTIVITÀ DIDATTICHE (ai supplementi va aggiunto l'ingresso all'Acquario)				
PLASTIFINIAMOLA: SULLE TRACCE DEI RIFIUTI	EDUCAZIONE CIVICA	60 min	€ 4,00	30
LA BIODIVERSITÀ: IL MISTERO DEI PESCI CON LA VALIGIA		60 min	€ 4,00	30
PROGETTI SPECIALI (tariffe comprensive di ingresso all'Acquario)				
L'ACQUARIO D'INVERNO (PARCO CHIUSO AL PUBBLICO DA OTTOBRE A MARZO)	MODULO 2 ORE	120 min	€ 8,00	30
	MODULO 3 ORE	180 min	€ 9,00	30

APPUNTAMENTI CON GLI ANIMALI

L'Acquario di Cattolica offre la possibilità a tutti i visitatori di assistere ad uno dei momenti più spettacolari della giornata: il pasto di Squali, Pinguini, Lontre e Trigoni. Grazie alla presenza di un esperto e dello staff acquariologico si potranno conoscere meglio curiosità e informazioni su queste splendide creature. Gli approfondimenti didattici rispondono alla mission dell'Acquario di Cattolica impegnato nel progetto "Salva una specie in pericolo", rivolto alla conservazione e alla tutela delle specie animali.



L'ACQUARIO

PASTO SQUALI

Hai mai visto mangiare uno squalo? Il pasto degli squali è uno dei **momenti più attesi durante la visita** perché non capita tutti i giorni di vedere la voracità degli squali. Ma sono veramente così voraci come si crede? In realtà no: c'è chi mangia anche il pesce destinato agli altri e chi rifiuta persino la sua porzione. **Non tutti gli squali sono voraci come vuole la tradizione.** Vuoi vedere quanto è grande la bocca degli squali? **Assisti al pasto degli squali il mercoledì, il venerdì e la domenica alle ore 15.15**



PASTO PINGUINI

I pinguini di Humboldt, simpatici e buffi animali, **si presentano puntuali alla loro cibatura**, perché si sa che la fame a volte può giocare brutti scherzi e pur di non rimanere senza cibo aspettano l'acquarista di turno per ricevere la propria razione di pesce, quasi mettendosi in fila. **Mangiano 2 volte al giorno per una quantità circa di 400 gr. tra keppeling, aringhe e sardoncini.** Vuoi vederli? **Assisti al pasto dei pinguini tutti i giorni alle ore 10.30 e alle ore 14.30**

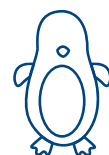

PASTO LONTRE

Aggiungi un posto a tavola: la Lontra può mangiare seduta, in piedi o in acqua e non si preoccupa di quello che c'è intorno. **Sono mammiferi molto intelligenti e riescono a mangiare utilizzando le zampe che sembrano delle piccole manine dove tengono il cibo che poi si portano alla bocca.** Sei curioso di vedere come mangiano? **Assisti al pasto delle lontre tutti i giorni alle ore 10:45, alle ore 12:45 e alle ore 16:00**



PASTO TRIGONI

Ma i trigoni dove hanno la bocca? E come fanno a nutrirsi? **La bocca è posizionata sotto per cui per mangiare si devono girare sulla pancia** se vogliono essere cibate dai nostri acquaristi, altrimenti aspettano che qualcosa cada sul fondo della vasca per poi andarlo a prendere. Non sarebbe bello vedere come fanno? **Assisti al pasto dei trigoni il martedì, il giovedì e il sabato alle ore 12:15**



L'ACQUARIO

L'Acquario coinvolge, emoziona e sensibilizza con i suoi tanti animali. Oltre 100 vasche espositive di 400 specie diverse. Squali, Pinguini, Pesci pagliaccio e Meduse sono solo alcuni dei tanti protagonisti di questo entusiasmante percorso.

PERCORSO BLU

PERCORSO GIALLO

Un viaggio alla scoperta dei corsi d'acqua. Due vasche, con scenografie spettacolari, ospitano affascinanti protagonisti come i cuccioli di Caimano e i mammiferi più teneri e giocosi del mondo animale: le Lontre.



PERCORSO VIOLA

Oltre 70 modelli di insetti in 3D, ingranditi da 20 a 200 volte, permettono di esplorare la bellezza dei loro dettagli anatomici, i vari colori che li contraddistinguono e conoscere il loro percorso evolutivo che parte dalla preistoria fino ai giorni nostri.



PERCORSO VERDE

Un mondo da scoprire ricco di emozione e divertimento insieme ai nostri animali esotici. Fatevi stupire da camaleonti, rane, insetti e serpenti in un luogo ricco di fascino e mistero.



IL MONDO DEI DINOSAURI

Emersi dalle nebbie del tempo, in una valle perduta e dimenticata, i dinosauri tornano a dominare la Terra! Allosauri, Titanosauri, Dracorex e tanti altri esemplari delle specie, che abitavano il nostro pianeta oltre 65 milioni di anni fa, sono di nuovo fra noi. Cosa ha riportato indietro i dinosauri?

Scopritelo visitando Il Mondo dei dinosauri.



MAPPA DEL PARCO

SALVA
una specie in pericolo



www.salvaunaspecie.it



IL MONDO DEI DINOSAURI



SPINOSAURO



LONTRE



CAIMANO NANO

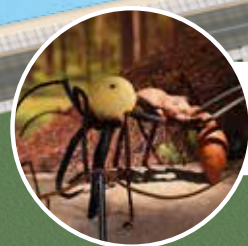

**MOSTRA INSETTI
GIGANTI XXL EDITION**
(Oltre 70 modelli 3D in scala)

PERCORSO GIALLO

- 33 Caimano di Cuvier
- 34 Caimano dagli occhiali
- 35 Pacu
- 36 Pesce gatto dalla coda rossa
- 37 Lontre

PERCORSO VERDE

- 38 Pitone reticolato
- 39 Cavalletta Foglia
- 40 Basilisco
- 41 Tegu
- 42 Clamidosauo
- 43 Geco striato
- 44 Iguana dai tubercoli
- 45 Boa

PERCORSO VIOLA

Area dedicata a mostre temporanee

- 46 Mostra Insetti Giganti XXL Edition (oltre 70 modelli 3D in scala)

PERCORSO BLU

- 1 Pinguini
- 2 Foresta di Kelp
- 3 Cilindro delle stelle
- 4 Pesce arciera
- 5 Foresta a mangrovia
- 6 Plastifiniamola
- 7 Uova di squalo
- 8 Squali con le ali
- 9 Squali
- 10 I colori del Mediterraneo
- 11 Grotta delle Aragoste
- 12 Fondali mediterranei
- 13 Storioni
- 14 Relitto
- 15 Segreti del Mediterraneo
- 16 Scogliere mediterranee
- 17 Meduse
- 18 Astice
- 19 Murena
- 20 Polpo
- 21 Prateria di Posidonia
- 22 Grotta tropicale
- 23 Occhio al corallo
- 24 Occhio al corallo
- 25 Baia tropicale
- 26 Murene Tropicali
- 27 Cavallucci marini tropicali
- 28 Indo pacifico
- 29 Barriera corallina
- 30 Pesci pagliaccio
- 31 Acque dolci nel mondo
- 32 Vasca tattile (Trigoni)



CLAMIDOSAUO



MANGROVIE



BOA



PLASTIFINIAMOLA



SQUALI TORO

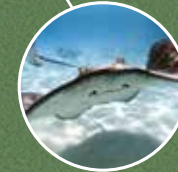

SQUALI CON LE ALI



MURENA HELENA



MEDUSE QUADRIFOGLIO



POLPO



CAVALLUCCI MARINI



OCCHIO AL CORALLO



PINGUINI DI HUMBOLDT

DIFENDERE E AMARE IL MARE

Da questo presupposto partono le visite all'interno dell'Acquario dove ogni tematica offre lo spunto per innumerevoli approfondimenti.

VISITE GUIDATE

IL MARE VISTO DA VICINO

Il mare raccontato attraverso **le sue creature più affascinanti**: squali, pinguini, meduse, pesci pagliaccio, stelle marine. I nostri esperti aiuteranno i ragazzi a **comprendere meglio questi splendidi animali** e tutti gli altri ospiti del percorso Blu. Un viaggio alla scoperta dell'ambiente marino non solo per conoscere ma anche per educare, in modo divertente ed innovativo, al corretto comportamento ed alla consapevolezza dell'eccezionale risorsa che esso rappresenta.



SECONDARIE
DI II GRADO



90 MIN



PERCORSO
BLU



30 ALUNNI

LONTRE E CAIMANI

Questo percorso guidato diventerà un viaggio alla scoperta dei corsi d'acqua dolce. Qui troveremo straordinari e particolari animali come i Caimani nani di Cuvier o dagli occhiali, **le Lontre** dalle piccole unghie orientali e i **Piranha erbivori**. Il viaggio permetterà ai ragazzi di scoprire le caratteristiche più curiose e le abitudini giornaliere di questi animali. In particolare sarà approfondita la conoscenza di questa specie di lontre, la più piccola fra quelle esistenti.



SECONDARIE
DI II GRADO



60 MIN



PERCORSO
GIALLO



1 CLASSE

I RETTILI E I LORO PARENTI

Conoscere i rettili è l'obiettivo del percorso guidato a loro dedicato, animali antichi e molto diversi tra loro che vivono sia in acqua che sulla terraferma. **Oltre 300 milioni di anni fa i loro antenati abbandonarono il mondo acquatico per adattarsi a vivere sulla terraferma. Serpenti, lucertole e i più rari tuatara fanno parte di questa vasta famiglia.** Attraverso l'osservazione e la conoscenza, si cercherà di formare negli studenti una maggiore consapevolezza del patrimonio che il pianeta ci ha consegnato e che dovremo preservare, a nostra volta, per le generazioni successive.



SECONDARIE
DI II GRADO



60 MIN



PERCORSO
VERDE



1 CLASSE

INSETTI: AMICI O NEMICI?

Gli insetti, i ragni, i millepiedi **sono presenti un po' ovunque**: nel cortile della scuola, sugli alberi, sul nostro balcone e convivono con noi ogni giorno. Ma sono amici o nemici?

Cercarli, scoprirli, osservarli rappresenta un momento importante di attenzione all'ambiente che ci circonda. Alcuni possono aiutarci a capire se **l'ambiente è sano**, se il **ruscello è pulito**, se **l'aria è buona** e se **la terra è fertile**, altri invece sono da tenere alla larga perché potrebbero essere pericolosi. Tutti questi elementi sono indispensabili per la nostra vita.



SECONDARIE
DI II GRADO
CLASSI I, II, III



60 MIN



PERCORSO
VIOLA



1 CLASSE



ANDARE FINO IN FONDO

Conoscere le
creature del nostro
mare è il primo
passo per poterle
proteggere



APPROFONDIMENTI TEMATICI

I PINGUINI DELLE AREE TEMPERATE

Questo approfondimento permetterà di conoscere meglio i pinguini di Humboldt, **pinguini che non vivono al freddo ma vivono nelle aree temperate di Cile e Perù**. La popolazione è passata da centinaia di migliaia di individui a 16 000 o 20000 per calare ancora a 5000 e 6000 dopo il fenomeno El Nino del 1982 e del 1983. Altre **minacce pesano sul pinguino** di Humboldt come la pesca eccessiva, l'inquinamento e le perturbazioni dell'habitat. I nostri esperti biologi faranno conoscere agli studenti tutte le loro caratteristiche principali.



SECONDARIE
DI II GRADO



60 MIN



PERCORSO
BLU



30 ALUNNI

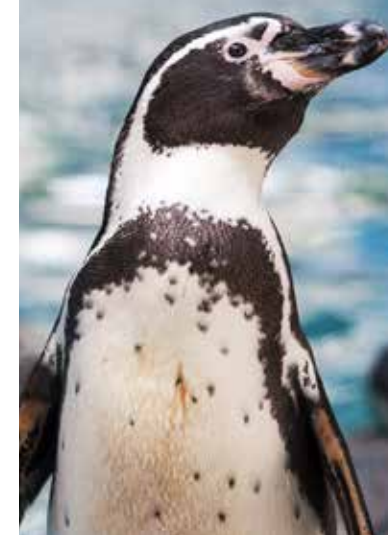

costa
edutainment experience

il mondo
delle
emozioni



ACQUARIO
DI CATTOLICA

ITALIA
IN MINIATURA
RIMINI

OLTREMARE 2.0
FAMILY EDUTAINMENT PARK

2 PARCHI a partire da **21 euro**

PROVARE PER IMPARARE

Le attività didattiche consentono di imparare divertendosi attraverso esperimenti, prove e giochi; sono attività che coinvolgono contemporaneamente molti dei nostri sensi e ciò rende l'esperienza più profonda e indelebile.

ATTIVITÀ DIDATTICHE

BIOLOGIA PLASTIFINIA- MOLA: SULLE TRACCE DEI RIFIUTI

 Verrà svolto anche in inverno

La plastica è un materiale con proprietà sorprendenti, è resistente ma **non è biodegradabile**. Se gettata in mare, ad esempio, **impiegherà centinaia di anni prima di decomporsi**, e nel frattempo potrebbe rompersi in tanti piccoli pezzi, le **microplastiche**, che oggi troviamo nello **stomaco di molti animali marini e non solo**. Attraverso la rivisitazione di alcuni giochi scopriremo **quanto tempo impiega la natura a smaltire i nostri rifiuti** diventando consumatori consapevoli e sostenibili.



SECONDARIE
DI II GRADO



60 MIN



AULE
DIPARTIMENTO
DIDATTICO



30 ALUNNI

LA BIODI- VERSITÀ: IL MISTERO DEI PESCI CON LA VALIGIA

 Verrà svolto anche in inverno

L'anguilla, creatura sfuggente, per millenni ha affascinato pensatori, scienziati, esploratori: da Aristotele, che ne ha studiato l'origine, e le sorprendenti metamorfosi, fino ai biologi moderni che hanno scandagliato gli oceani per seguire il suo andirivieni dal Mar dei Sargassi ai fiumi d'Europa e d'America. **Oggi il rischio dell'estinzione accomuna il destino di questo animale a quello dell'uomo, facendone un simbolo dell'emergenza ambientale.** Con un gioco interattivo, viaggeremo virtualmente con anguille e storioni per capire come salvaguardare questa parte di biodiversità.



SECONDARIE
DI II GRADO



60 MIN.



AULE
DIPARTIMENTO
DIDATTICO



30 ALUNNI



PROGETTI SPECIALI

I progetti speciali rappresentano un'occasione per vivere esperienze nuove ed uniche attraverso programmi coinvolgenti ed emozionanti.



L'ACQUARIO D'INVERNO

Tutte le proposte sono fruibili da un massimo di 30 alunni alla volta.

Programma attivo nei mesi di ottobre, novembre e marzo. Parco chiuso al pubblico e a fruizione esclusiva.

Le visite guidate che verranno svolte in questo periodo saranno IL MARE VISTO DA VICINO o che potrà essere abbinato alle attività didattiche PLASTIFINIAMOLA: RUBA - RIFIUTO e LA BIODIVERSITÀ.

Modulo 2 ore	IL MARE VISTO DA VICINO (visita completa di tutto il percorso blu)
Modulo 3 ore	IL MARE VISTO DA VICINO (durata 2 ore) + attività didattiche (durata 1 ora)

Le attività didattiche proposti per le scuole secondarie di II° grado sono:

- Plastifiniamola: sulle tracce dei rifiuti
- La biodiversità: il mistero dei pesci con la valigia





Salviamo tante specie in pericolo.
Insieme è possibile!

30.000 specie
sono a rischio
di estinzione

Il progetto si pone come obiettivo quello di sostenere e valorizzare le realtà impegnate quotidianamente nel creare un futuro per molte specie a rischio. Questo è possibile grazie all'ampia rete di collaborazione con le migliori strutture di salvaguardia di queste specie, attraverso progetti mirati e documentati, condotti da équipe specializzate in varie parti del mondo e nel bacino del Mediterraneo.



INFO

PRENOTA ENTRO IL 31/12/25 SCONTO di € 1,00
Inviando la scheda di prenotazione entro il 31 dicembre 2025 avrete il vantaggio di uno **SCONTO di € 1,00 a persona** sul biglietto di ingresso. Offerta non cumulabile con altre iniziative in corso.

TARiffe ACQUARIO DI CATTOLICA		SE CONFERMI ENTRO IL 31 DICEMBRE 2025
Le tariffe sotto indicate sono valide per gruppi di almeno 25 persone		
STUDENTI	€ 12,00	€ 11,00
GENITORI / ACCOMPAGNATORI NON DOCENTI	€ 19,00	€ 18,00
DOCENTI	gratis	-

SUPPLEMENTO PRODOTTI DIDATTICI	
VISITA GUIDATA	€ 4,00
ATTIVITÀ DIDATTICHE/ APPROFONDIMENTO	€ 4,00
VISITA GUIDATA GENITORI / ACCOMPAGNATORI NON DOCENTI	€ 4,00

PROGETTI SPECIALI		
L'ACQUARIO D'INVERNO (ottobre/marzo - parco chiuso)	MODULO 2 ORE	€ 8,00
	MODULO 3 ORE	€ 9,00

PACCHETTO ALL INCLUSIVE

- INGRESSO€ 12,00
- ATTIVITÀ DIDATTICHE....€ 4,00
- PASTO€ 10,00
(menù Pizza)

TOTALE € ~~26,00~~

A SOLI € 24,50

SERVIZIO CLIENTI

ACQUARIO DI CATTOLICA
È APERTO PER GRUPPI
E SCUOLE SU
PRENOTAZIONE

Per info e prenotazioni
contattare il Servizio Clienti:
Telefono 0541.8371
info@acquariodicattolica.it
www.acquariodicattolica.it

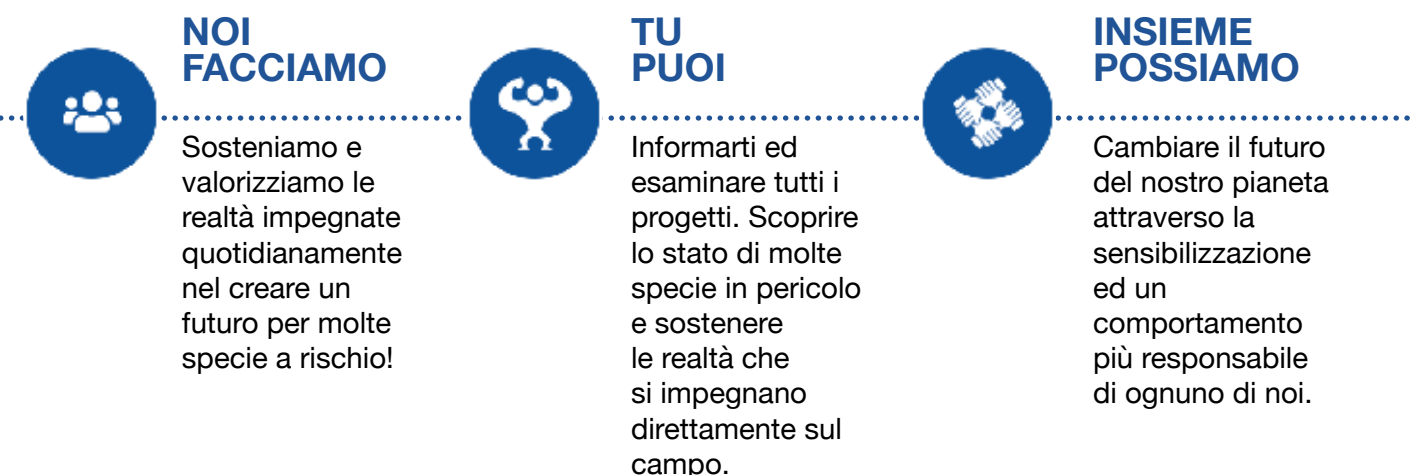

I NOSTRI PROGETTI



www.salvaunaspecie.it

SCHEDA DI PRENOTAZIONE SCUOLE 2026

da compilare e inviare via mail a:

booking@acquariodicattolica.it

È richiesta la lista nominativa degli alunni su carta intestata dell'istituto



DATA DI VISITA _____ ORA DI ARRIVO _____ ☐ secondaria II grado

ORA VISITA GUIDATA _____ ORA ATTIVITÀ DIDATTICA _____

Nome Scuola _____

Via _____ CAP _____ Città _____ Prov. _____

Tel _____ Email Scuola _____

Nome e Cognome referente _____ Cell _____

PARTECIPANTI

TOT. PARTECIPANTI

N° studenti _____ di cui studenti legge 104 gratuiti _____ N° docenti gratuiti _____

N°genitori / Accompagnatori adulti _____ N° fratelli/sorelle _____

STUDENTI

☐ € 11.00 INGRESSO – PRENOTA ENTRO IL 31/12/2025

☐ € 12.00 INGRESSO

GENITORI / ACC. ADULTI

☐ € 18.00 INGRESSO – PRENOTA ENTRO IL 31/12/2025

☐ € 19.00 INGRESSO

COMBINAZIONE ALTRO PARCO

Da effettuare il giorno _____

TARIFFA STUDENTI

- ☐ + Italia in Miniatura € 21,00
☐ + Oltremare € 21,00

TARIFFA GENITORI

- ☐ + Italia in Miniatura € 30,00
☐ + Oltremare € 30,00

SUPPLEMENTI PER PRODOTTI DIDATTICI

☐ € 4.00 Visita guidata / Attività didattica / Approfondimento

INDICARE ATTIVITÀ SCELTA _____

TOTALE A STUDENTE € _____

TOTALE A GENITORE € _____

PACCHETTO ALL INCLUSIVE (€ 14,50 INGRESSO + ATTIVITÀ DIDATTICA + € 10,00 PASTO) **€ 24,50**

N° persone _____ X € 10,00 per Menù pizza = Tot. € _____

Ora pranzo _____ Indicare Attività didattica scelta _____

MENÙ SCUOLE

Indicare un solo tipo di menù per gruppo (ad esclusione di celiaci/intolleranti/allergici). Il pagamento dovrà essere fatto al Self – Service a seconda della modalità scelta. La prenotazione dovrà avvenire con almeno 15 giorni di anticipo.

N. PERSONE _____ X € 10,00 X MENÙ PIZZA = TOT. € _____ ORA PRANZO _____

N. PERSONE _____ X € 12,00 X MENÙ CARNE = TOT. € _____ ORA PRANZO _____

N. PERSONE _____ X € 12,00 X MENÙ PESCE = TOT. € _____ ORA PRANZO _____

INDICARE INTOLLERANZE O ALLERGIE _____

NOTE _____

MODALITÀ DI PAGAMENTO

☐ CONTANTI

☐ BONIFICO BANCARIO ANTICIPATO

☐ FATTURA PA

SI RICHIEDE FATTURA

☐ SÌ

☐ NO

In caso di pagamento anticipato, il bonifico bancario dovrà essere **COSTA EDUTAINMENT S.P.A.** presso RIVIERA BANCA filiale di Cattolica **IBAN: IT 30 M 08995 67750 000000925598** - **CAUSALE:** indicare il luogo della visita in questo caso **ACQUARIO DI CATTOLICA**, nome gruppo e la data di visita. Le quote saldate con bonifico non verranno rimborsate.

Con la sottoscrizione del presente modulo si dichiara di aver preso visione dell'informativa per il trattamento dei dati personali posta in calce/o sul retro dello stesso e reperibile al seguente link:
www.acquariodicattolica.it/scuole/privacy-scuole

Firma _____

PARTE RISERVATA ALL'ACQUARIO DI CATTOLICA

TIMBRO ACQUARIO

CODICE PRENOTAZIONE

TOTALE

€ _____

INFO

L' ACQUARIO È APERTO TUTTO L'ANNO SOLO SU PRENOTAZIONE.

- La prenotazione è obbligatoria.
- Le attività didattiche si svolgono dall'apertura del parco (calendario sul sito) fino alla prima settimana di giugno, tutti i giorni dal lunedì al sabato, esclusi festivi e prefestivi.
- La conferma si intende perfezionata e confermata solo nel momento in cui la scuola restituirà via mail a booking@acquariodicattolica.it la Scheda di Prenotazione controfirmata per accettazione entro e non oltre 15 giorni prima della data di visita. Nel caso si intenda annullare la prenotazione è obbligatorio inviare una comunicazione scritta via e-mail.
- Dal 1° ottobre 2025 alla riapertura ufficiale dell'Acquario le attività didattiche verranno svolte dal lunedì al venerdì, nei mesi di ottobre, novembre e marzo. Dalla riapertura ufficiale dell'Acquario le attività didattiche verranno svolte tutti i giorni, dal lunedì al sabato,

- esclusi festivi e prefestivi fino alla fine dell'anno scolastico (primi di giugno).
- Per le attività didattiche verrà data 1 guida ogni 30 persone. Per il percorso guidato IL MARE VISTO DA VICINO i gruppi verranno fatti partire distanziati di 10 minuti gli uni dagli altri in modo da non sovrapporsi all'interno del Percorso Blu. Per le altre visite guidate verrà accolta una sola classe alla volta.
- PER LE ATTIVITÀ DIDATTICHE È RICHIESTA LA MASSIMA PUNTUALITÀ.
- Nel caso il gruppo si presenti in ritardo il servizio verrà inevitabilmente proporzionato al ritardo stesso.
- Presentare elenco nominativo degli alunni su carta intestata della scuola.
- Prezzi ed orari potrebbero subire delle variazioni in base alla stagionalità e allo sviluppo dell'Acquario.
- Eventuali modifiche

o novità verranno comunicate tempestivamente.

- MENÙ RISERVATI ALLE SCUOLE
- Il self – service Pesce Azzurro richiede una prenotazione anticipata di almeno 15 giorni prima della data di visita.
- La prenotazione dei menù potrà essere richiesta solo attraverso la prenotazione dei servizi richiesti presso l'Acquario. Non potranno essere prenotati diversamente.
- Il saldo dei menù dovranno essere effettuati al self service Pesce Azzurro a seconda della modalità scelta per il pagamento.
- Potrà essere indicato un solo menù per gruppo ad esclusione di celiaci/intolleranti/allergici,
- Per maggiori informazioni e/o prenotazioni: dal lunedì al venerdì dalle 9.00 alle 13.00 e dalle 14.00 alle 17.00
- Tel 0541 8371 booking@acquariodicattolica.it

SPECIALE CLUB INSEGNANTI AMICI COSTA PARCHI

COSTA PARCHI e potrai tornare a visitare GRATIS i Parchi Costa tutte le volte che lo vorrai nel 2026, se accompagnato da due persone paganti (deve essere emesso almeno un biglietto intero adulto) *

*Vedi regolamento sui siti dei parchi.
*Per Aquafan la promozione è valida solo per il mese di giugno.

MENÙ SCUOLE

COSTA EDUTAINMENT EXPERIENCE

MENÙ PESCE

€ 12,00

- Primo del giorno
- Secondo del giorno
- Pane, acqua

MENÙ CARNE

€ 12,00

- Primo al pomodoro
- Cotoletta e patatine fritte
- Pane, acqua

MENÙ PIZZA

€ 10,00

- Trancio di pizza pomodoro e mozzarella
- Patatine fritte
- Acqua

RISTORANTI SELF-SERVICE
pesceazzurro

costa
edutainment experience

c-way
travel experience



ORGANIZZA IL TUO VIAGGIO DI ISTRUZIONE CON C-WAY: IMPARARE VIAGGIANDO NON È MAI STATO COSÌ EMOZIONANTE!

C-WAY è il tour operator ufficiale del gruppo **Costa Edutainment S.p.A.**, che racchiude alcune delle destinazioni italiane più amate da studenti, insegnanti e famiglie: **Acquario di Genova, Acquario di Livorno, Acquario di Cattolica, Italia in Miniatura, Oltremare 2.0, Aquafan, Parchi Le Caravelle, Caravelle Village e Acquapark Onda Blu.**

Valorizziamo l'arte, la storia, la natura e le tradizioni italiane, offrendo percorsi educativi su misura per scuole di ogni ordine e grado.

Che si tratti di una gita di mezza giornata o di un tour di più giorni, saremo al tuo fianco in ogni fase dell'organizzazione.

Affidati a C-WAY: viaggiare con noi significa educare, emozionare e crescere... in tutta sicurezza!

PERCHÉ SCEGLIERE C-WAY?

- Esperienza e passione nell'edutainment
- Turismo sostenibile e responsabile
- Utilizzo di tecnologie innovative
- Certificazione UNI EN ISO 9001:2015 (Cert. N. 42752/22/S)
- Copertura assicurativa per la responsabilità degli insegnanti
- Abilitazione MePA per la Pubblica Amministrazione

**Per informazioni, preventivi
e prenotazioni, contatta:**

Tel. 010 2345666

Lun/Ven 09.00-13.00 e 14.00-18.00

Email: scuole@c-way.it
www.c-way.it

costa
edutainment experience

ACQUARIO

ACQUARIO

ACQUARIO

ACQUARIO

ACQUARIO

ACQUARIO

ACQUARIO

ACQUARIO

ACQUARIO

ACQUARIO

ACQUARIO

ACQUARIO

ACQUARIO

ACQUARIO

ACQUARIO

ACQUARIO